Sensus fidei

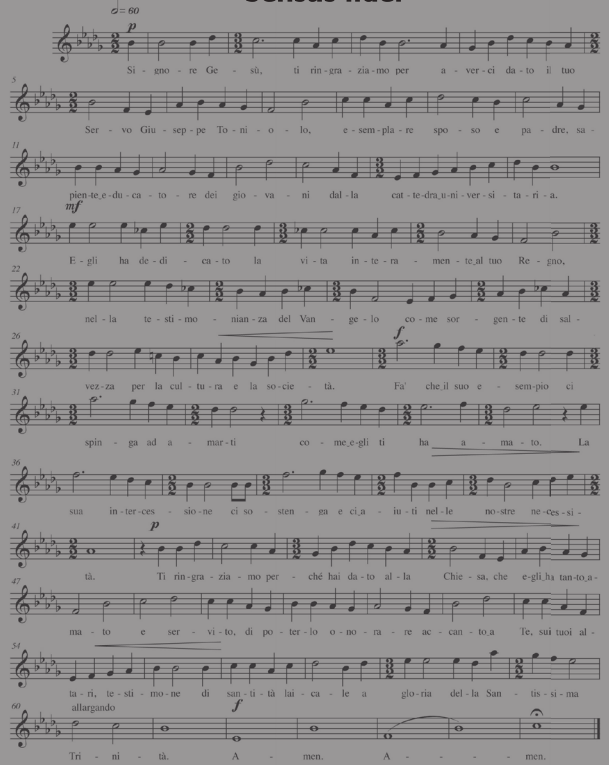

La prima esecuzione del mottetto ***Sensus fidei*** è avvenuta domenica 29 aprile 2012 nella Basilica di San Pietro in Vaticano durante la Celebrazione di Ringraziamento per la Beatificazione di Giuseppe Toniolo

BEATO GIUSEPPE TONIOLO

Sensus fidei

Mottetto a 4 voci dispari
Per la Solenne Beatificazione
del Servus Dei Giuseppe Toniolo

Testo a cura del Comitato per la Beatificazione
e Canonizzazione di Giuseppe Toniolo

Musica di Mirco De Stefani

Quartetto vocale Futura Cantica
Soprano, Cristina Nadal
Contralto, Silvia Bonesso
Tenore, Francesco Cortese
Basso, Francesco Lubini

Signore Gesù,
ti ringraziamo per averci dato
il tuo Servo Giuseppe Toniolo,
esemplare sposo e padre,
sapiente educatore dei giovani
dalla cattedra universitaria.
Egli ha dedicato la vita
interamente al tuo Regno,
nella testimonianza del Vangelo
come sorgente di salvezza
per la cultura e la società.
Fa' che il suo esempio
ci spinga ad amarti
come egli ti ha amato.
La sua intercessione
ci sostenga e ci aiuti
nelle nostre necessità.
Ti ringraziamo
perché hai dato alla Chiesa,
che egli ha tanto amato e servito,
di poterlo onorare accanto a Te,
sui tuoi altari,
testimone di santità laicale
a gloria della Santissima Trinità.
Amen.